

## Istruzioni per il collegamento alla conferenza per la Giornata internazionale contro la violenza sulle donne

### PER GLI STUDENTI

#### Cosa non fare:

1. gli studenti non devono cliccare sul link della conferenza ma aspettare l'intervento dei docenti;

#### Cosa fare

1. gli studenti devono rimanere collegati dalle 9:00 alle 11:30.

### PER GLI INSEGNANTI

#### Cosa fare:

1. I docenti della seconda ora accederanno al Team della propria classe nominato "Contro la violenza alle donne – classe xy" alle ore 9:00 (non alle 9:15);  
avvieranno la riunione con la classe;  
condivideranno lo schermo e l'audio (includi audio del computer);

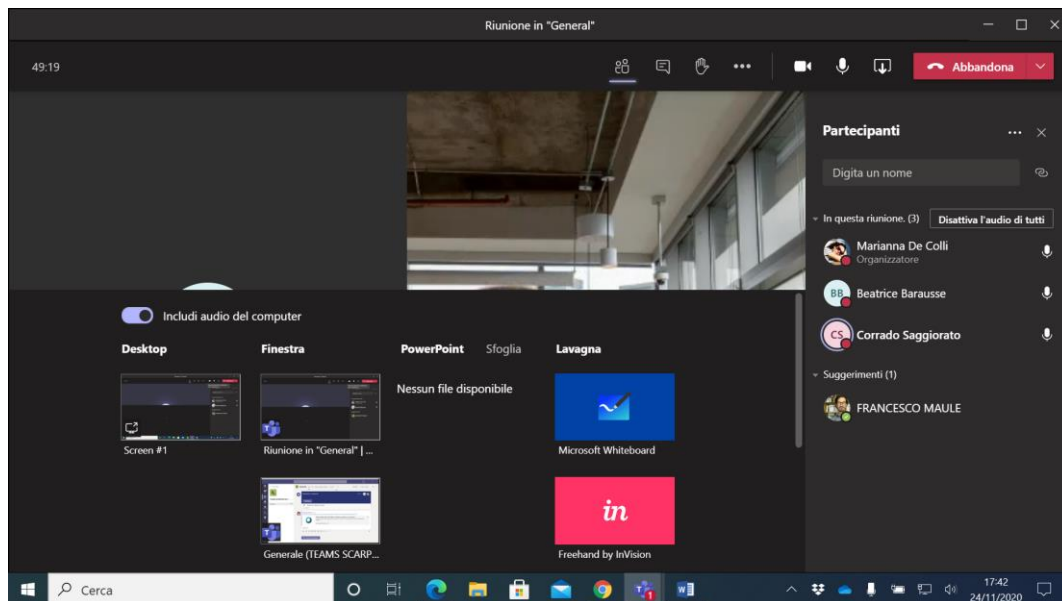

cliccheranno sul link della conferenza che è stato condiviso nel Team;

cliccheranno su "Accedi dal browser";

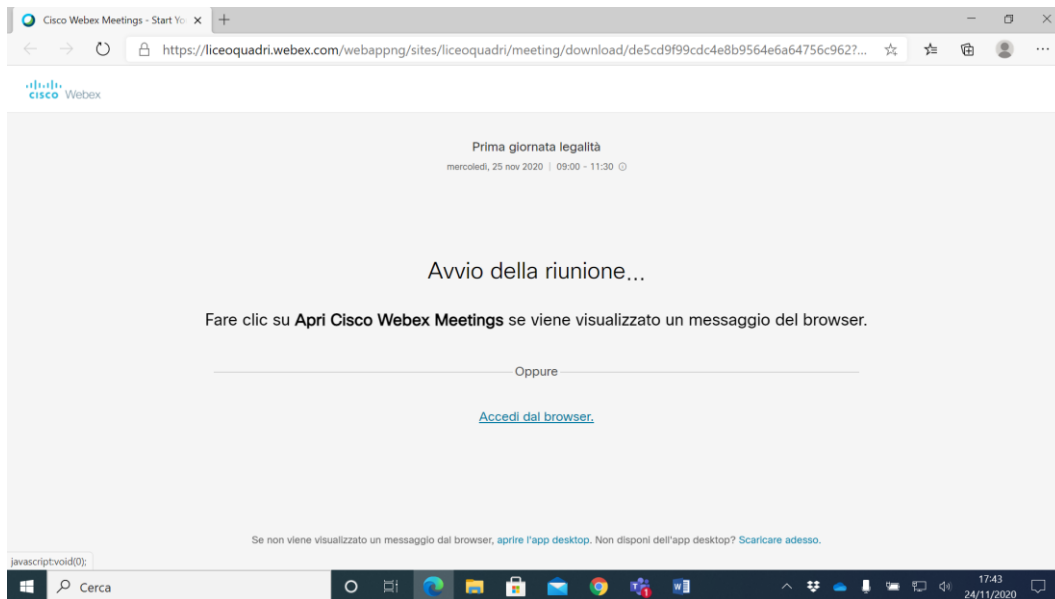

si autenteranno con il proprio nome e cognome e quindi con il proprio indirizzo mail istituzionale.

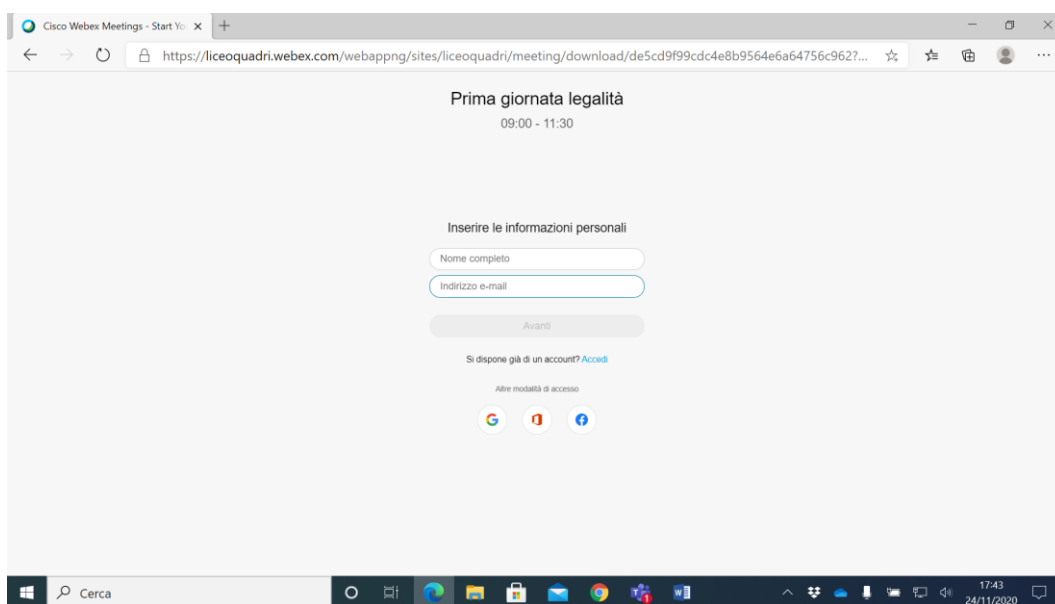

2. I docenti della terza ora entreranno alle ore 10:00 (non alle 10:15) nella riunione già attivata dal docente della seconda ora cliccando su "Partecipa";  
riattiveranno la condivisione dello schermo e l'audio (includi audio del computer);  
cliccheranno nuovamente sul link della conferenza e procederanno secondo quanto già riportato al punto 1 per accedere nuovamente alla conferenza.
3. I docenti della quarta ora entreranno alle ore 11:00 (non alle 11:15) nella riunione già attivata dal docente della terza ora cliccando su "Partecipa";  
opereranno secondo i passaggi indicati al punto 2 e al punto 1;  
al termine della conferenza, previsto per le ore 11:30, scaricheranno l'elenco dei partecipanti.

